

---

P A R T

1

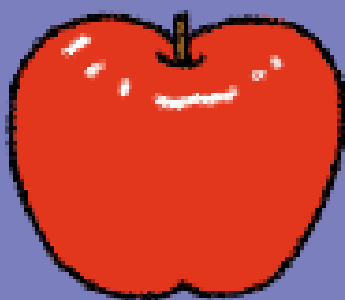

---

명사

001

# 사람

person

생각을 하고 언어를 사용하며, 도구를 만들어 쓰고 사회를 이루어 사는 동물.

**예** 거리에 사람이 많다.

002

# 때

time, moment

시간의 어떤 순간이나 부분.

003

# 친구

friend

가깝게 오래 사귀는 사람.

**예** 친구와 사이좋게 지냅니다.



004

# 일

job, work

무엇을 이루거나 적절한 대가를 받기 위하여 어떤 장소에서 일정한 시간 동안 몸을 움직이거나 머리를 쓰는 활동. 또는 그 활동의 대상.

005

수

embroidery,  
needlepoint

형겔에 색실로 그림이나 글자 따위를 바늘로 떠서  
놓는 일. 또는 그 그림이나 글자.

006

방법

way, method

어떤 일을 해 나가거나 목적을 이루기 위하여  
취하는 수단이나 방식.

007

말

to say, saying

사람의 생각이나 느낌 따위를 표현하고 전달하는데 쓰는  
음성 기호. 곧 사람의 생각이나 느낌 따위를 목구멍을  
통하여 조직적으로 나타내는 소리를 가리킨다.

008

내용

content

그릇이나 포장 따위의 안에 든 것.

009

## 활동

activity

몸을 움직여 행동함.

010

## 글

written language,  
writing

생각이나 일 따위의 내용을 글자로 나타낸 기록.

예 글의 내용을 추측하다.

011

## 생활

living, to live

사람이나 동물이 일정한 환경에서 활동하며  
살아감.

012

## 그림

painting, to paint

선이나 색채를 써서 사물의 형상이나 이미지를  
평면 위에 나타낸 것.



013

# 다음

next

어떤 차례의 바로 뒤.

014

# 이야기

story

어떤 사물이나 사실, 현상에 대하여 일정한  
줄거리를 가지고 하는 말이나 글.

**예** 할머니께서 재미있는 이야기를 들려주셨다.

015

# 모양

shape

겉으로 나타나는 생김새나 모습.

016

# 물

water

자연계에 강, 호수, 바다, 지하수 따위의 형태로  
널리 분포하는 액체. 순수한 것은 빛깔, 냄새,  
맛이 없고 투명하다.

**예** 목이 말라 물을 마신다.

017

# 점

point

작고 둥글게 찍은 표.

018

# 집

house, home

사람이나 동물이 추위, 더위, 비바람 따위를 막고  
그 속에 들어 살기 위하여 지은 건물.

**예** 학교 수업을 마치고 집으로 돌아갑니다.



019

# 생각

thought, to think

사물을 헤아리고 판단하는 작용.

020

# 나라

country

일정한 영토와 거기에 사는 사람들로 구성되고,  
주권에 의한 하나의 통치 조직을 가지고 있는 사회  
집단.

**예** 여러 나라를 여행하고 싶다.

021

# 모습

looks

사람의 생긴 모양.

023

# 곳

place

공간적인 또는 추상적인 일정한 자리나 지역.

022

# 안

inside

어떤 물체나 공간의 둘러싸인 가에서 가운데로 향한 쪽. 또는 그런 곳이나 부분.

024

# 우리나라

motherland,  
my country

우리 한민족이 세운 나라를 스스로 이르는 말.

025

# 어머니

**mother**

자기를 낳아 준 여자를 이르거나 부르는 말.

026

# 쪽

**page**

책이나 장부 따위의 한 면.

027

# 마음

**mind**

사람이 본래부터 지닌 성격이나 품성.

예 마음이 따뜻한 사람이 되겠습니다.

028

# 위

**above, up**

어떤 기준보다 더 높은 쪽. 또는 사물의 중간 부분보다 더 높은 쪽.



029

# 문제

## question

해답을 요구하는 물음.

예 이번 시험의 문제는 조금 어려웠다.

030

# 놀이

## play

여러 사람이 모여서 즐겁게 노는 일.  
또는 그런 활동.

031

# 학교

## school

일정한 목적 교과 과정 설비 제도 및 법규에 의하여  
계속적으로 학생에게 교육을 실시하는 기관.

예 학교에 가면 행복하다.

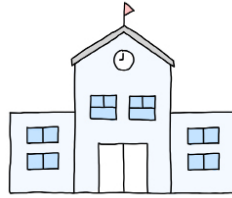

032

# 까닭

## reason, cause

일이 생기게 된 원인이나 조건.

033

# 아버지

father

자기를 낳아 준 남자를 이르거나 부르는 말.



034

# 소리

sound

물체의 진동에 의하여 생긴 음파가 귀청을 울리어 귀에 들리는 것.

035

# 얼마

how much

잘 모르는 수량이나 정도.

036

# 선생님

teacher

‘선생’을 높여 이르는 말.

예 선생님께 감사의 편지를 쓴다.

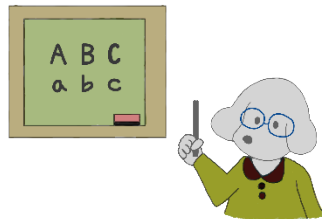

037

# 이름

name

다른 것과 구별하기 위하여 사물, 단체, 현상  
따위에 붙여서 부르는 말.

예 의자에 이름표가 붙어있다.



038

# 시간

time

어떤 시각에서 어떤 시각까지의 사이.

039

# 앞

front

향하고 있는 쪽이나 곳.

040

# 속

inside

거죽이나 겹질로 싸인 물체의 안쪽 부분.

041

# 물건

thing, stuff, object

일정한 형태를 갖춘 모든 물질적 대상.

**예** 사용한 물건은 제자리에 정리한다.

042

# 마을

town

주로 시골에서, 여러 집이 모여 사는 곳.

**예** 우리 마을에도 첫눈이 내렸다.

043

# 나무

tree

줄기나 가지가 목질로 된 여러해살이 식물.

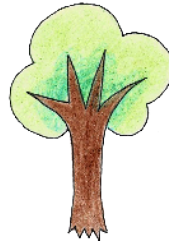

044

# 길이

length

한끝에서 다른 한끝까지의 거리.

045

# 몸

body

사람이나 동물의 형상을 이루는 전체. 또는 그것의 활동 기능이나 상태.

047

# 후

behind, next

뒤나 다음.

예 일주일 후에 여행을 간다.

046

# 자리

space

사람이나 물체가 차지하고 있는 공간.

예 방 안에 침대가 왼쪽 자리에 놓여 있다.

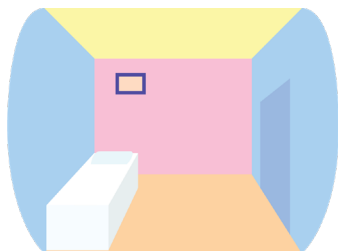

048

# 부분

part, partial

전체를 이루는 작은 범위. 또는 전체를 몇 개로 나눈 것의 하나.

## PART1 명사

049

# 책

book

종이를 여러 장 묶어 맨 물건.

예 도서관에서 책을 빌린다.



050

# 공

ball

가죽이나 고무, 플라스틱 따위로 둥글게 만들어 던지거나 치거나 차거나 굴릴 수 있도록 만든 운동 기구.

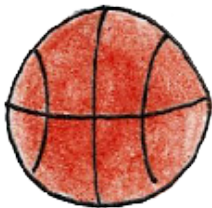

051

# 아이

child, children

나이가 어린 사람.

052

# 의견

opinion

어떤 대상에 대하여 가지는 생각.

053

# 지역

region, area

전체 사회를 어떤 특징으로 나눈 일정한 공간 영역.

054

# 경우

case

(흔히 관형어 뒤에 쓰여) 놓여 있는 조건이나 놓이게 된 형편이나 사정.

055

# 손

hand

사람의 팔목 끝에 달린 부분. 손등, 손바닥, 손목으로 나뉘며 그 끝에 다섯 개의 손가락이 있어, 무엇을 만지거나 잡거나 한다.

056

# 운동

exercise, work out

사람이 몸을 단련하거나 건강을 위하여 몸을 움직이는 일.

057

**날**

day

지구가 한 번 자전하는 동안. 자정에서 다음 자정까지의 동안으로 24시간이다.

058

**가족**

family

주로 부부를 중심으로 한, 친족 관계에 있는 사람들의 집단. 또는 그 구성원. 혼인, 혈연, 입양 등으로 이루어진다.

**예** 온 가족이 함께 모여 저녁을 먹는다.

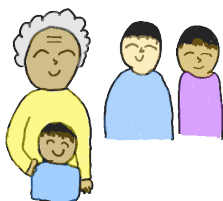

059

**느낌**

feeling

몸의 감각이나 마음으로 깨달아 아는 기운이나 감정.

060

**반**

class

학년을 학급으로 나눈 단위.



061

# 모둠

group

초·중등학교에서, 효율적인 학습을 위하여 학생들을 작은 규모로 묶은 모임.

062

# 학생

student

학예를 배우는 사람.

063

# 분수

fraction

『수학』 정수  $a$ 를 0이 아닌 정수  $b$ 로 나눈 몫을  $a/b$ 로 표시한 것.

064

# 인물

person

생김새나 됨됨이로 본 사람.

065

**뒤**

**behind, back**

향하고 있는 방향과 반대되는 쪽이나 곳.

066

**동안**

**while**

어느 한때에서 다른 한때까지 시간의 길이.

067

**힘**

**force, power**

사람이나 동물이 몸에 갖추고 있으면서 스스로 움직이거나 다른 물건을 움직이게 하는 근육 작용.

068

**크기**

**size**

사물의 넓이, 부피, 양 따위의 큰 정도.

069

# 세계

world

지구상의 모든 나라. 또는 인류 사회 전체.

070

# 사회

society, community

같은 무리끼리 모여 이루는 집단.

071

# 환경

environment

생활하는 주위의 상태.

예 환경보호를 통해 자연을 지킵시다.

072

# 할머니

grandmother

부모의 어머니를 이르거나 부르는 말.



# 아띠보카

**초판 1쇄 인쇄** 2021년 6월 4일

**지은이** 우가람

**도운이** **번역** 최문영, 김민규

**검수** 살마 하사넨

**영어** 한소라, 한시아

**표지 그림** 윤수정

**품사 삽화** 윤수정, 권다인, 방지은, 서울 보성여자고등학교(김서영, 김주연, 김혜나, 정서인, 정예은, 이윤희1, 이윤희2)

**예문** 이태근, 우가람, 최은혜

**편집·디자인** 최은혜, 김도연

**펴낸곳** (주)더스페이스프렌즈

**주소** (우)04337 서울시 용산구 신흥로 107-6, 1층

**전화** 02-310-9999 / fax.02-3789-8602

- 이 책의 판권은 더스페이스프렌즈에 있습니다.
- 이 책 내용의 전부 또는 일부를 재사용하려면 반드시 더스페이스프렌즈의 동의를 받아야 합니다.

**www.thespacefriends.com**